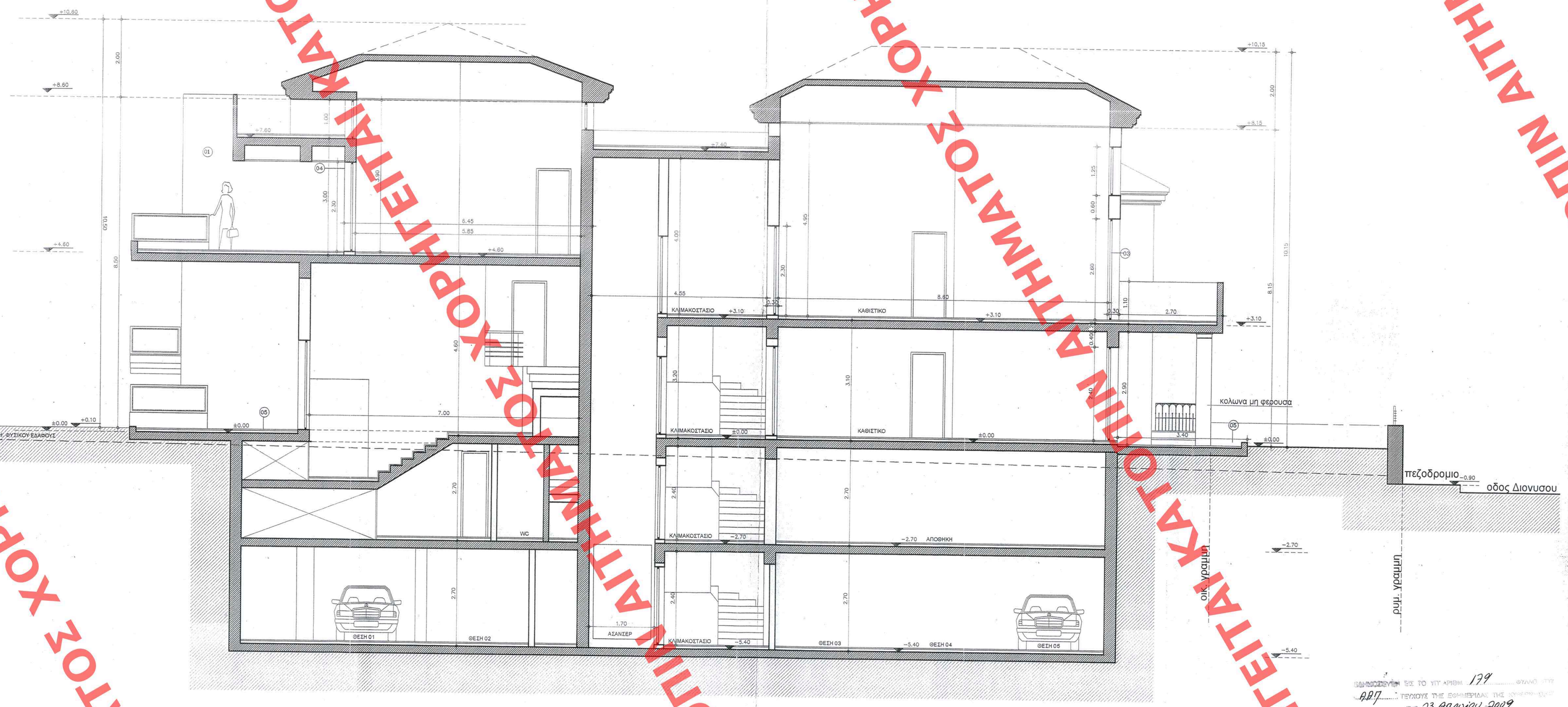

ΚΑΤΑΛΟΓΟΣ ΥΛΙΚΩΝ

1. ΜΑΡΜΑΚΟΝΙΑ ΧΡΩΜΑΤΟΣ ΩΧΡΑ
2. ΞΥΛΙΝΑ ΚΟΥΦΩΜΑΤΑ ΧΡΩΜΑΤΟΣ ΓΚΡΙ-ΠΡΑΣΙΝΟ
3. ΣΤΕΓΗ ΜΕ ΕΠΕΝΔΥΣΗ ΦΥΛΛΩΝ ΧΑΛΚΟΥ
4. ΜΑΡΜΑΡΟ ΜΠΕΣ ΣΚΑΠΙΣΑΡΙΣΤΟ
5. ΚΑΓΚΕΛΑ ΑΠΟ ΣΦΥΡΗΛΑΤΗΜΕΝΟ ΣΙΔΗΡΟ

ΠΕΡΙΒΑΛΛΟΝΤΟΣ
Γ 44423/03
Καθορισμός ειδικών όρων & κατηγοριών δόμησης στο οικόπεδο του διατηρητέου κτήριου που βρίσκεται επί της οδού Διονύσου 3 του δ. Κηφισιάς (ν. Αττικής)"
1 Απριλίου 2009
Υ. Μακόρης
Αρ. Φ 60/09
εχ. 21

ΕΠΙΣΗΜΑΝΘΗΚΕ ΣΤΟ ΥΠΓ ΑΡΙΘΜ. 179 ΦΥΛΛΟ ΥΠΓ
ΑΡΠ ΤΕΥΧΟΥΣ ΤΗΣ ΕΘΝΙΚΗΣ ΤΥΠΟΓΡΑΦΙΑΣ
ΤΗΣ 23 Απριλίου 2009

ΥΠΟΥΡΓΕΙΟ ΠΕΡΙΒΑΛΛΟΝΤΟΣ ΧΩΡΟΤΑΞΙΑΣ & ΔΗΜΟΣΙΩΝ ΕΡΓΩΝ

Δ/νση Πολεοδομικού Σχεδιασμού
Τμήμα Παραδοσιακών Οικισμών

Θέμα:

Καθορισμός συμπληρωματικών ειδικών όρων και περιορισμών δομήσεως στο διατηρητέο κτήριο επί της οδού Διονύσου αριθμ.3
του εγκεκριμένου ρυμοτομικού σχεδίου του Δήμου Κηφισιάς

Θέση:
Οδός Διονύσου 3

Ιδιοκτήτης: Ευάγγελος Μπαλτατζής
Παν. & Βας. Κορνελάτος
ΟΙΚΟΤΕΧΝΙΚΗ – ΔΟΜΙΚΗ ΑΤΕ

Θέμα σχεδίου:

ΤΟΜΗ ΑΑ΄ (α΄ κτήριο)

Κλίμακα 1: 50

ΑΡΙΘ. ΣΧΕΔΙΟΥ Γενικός ..... Ειδικός .....
ΕΡΜΑΡΙΩΝ Θυρίς ..... Φακ. .....
ΕΓΓΡΑΦΟΝ Αριθ. Πρωτ. ..... Θυρίς ..... Φακ. .....

ΧΟΡΗΓΕΙΤΑΙ ΚΑΤΟΠΙΝ ΑΙΤΗΜΑΤΟΣ ΧΟΡΗΓΕΙΤΑΙ ΚΑΤΟΠΙΝ ΑΙΤΗΜΑΤΟΣ ΧΟΡΗΓΕΙΤΑΙ ΚΑΤΟΠΙΝ ΑΙΤΗΜΑΤΟΣ ΧΟΡΗΓΕΙΤΑΙ ΚΑΤΟΠΙΝ ΑΙΤΗΜΑΤΟΣ